

RAFFRONTO STATO DI FATTO/
PLANIMETRIE CATASTALI

PIANTA PIANO TERRA - scala 1:250

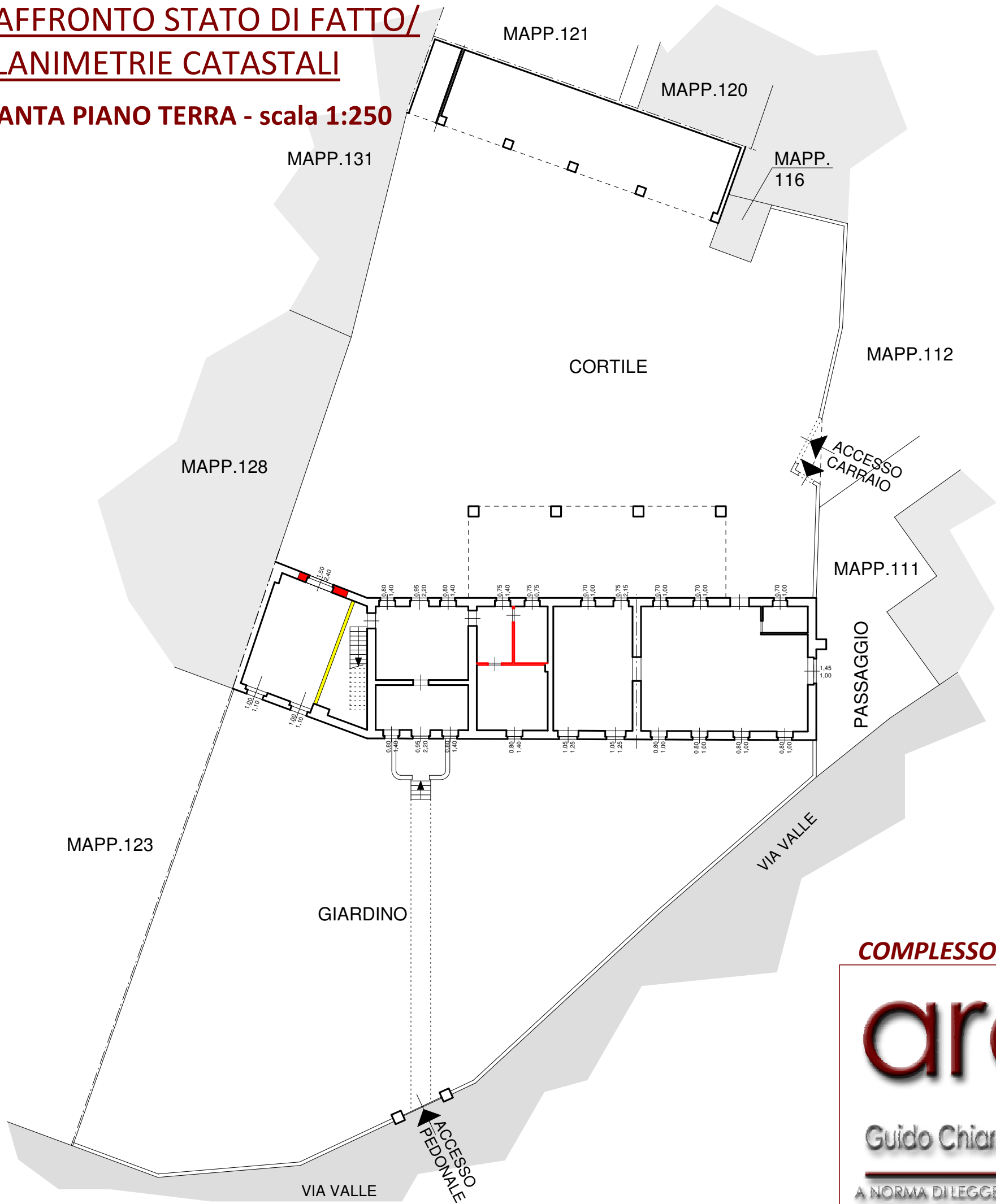

PIANO PRIMO - scala 1:250

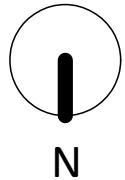
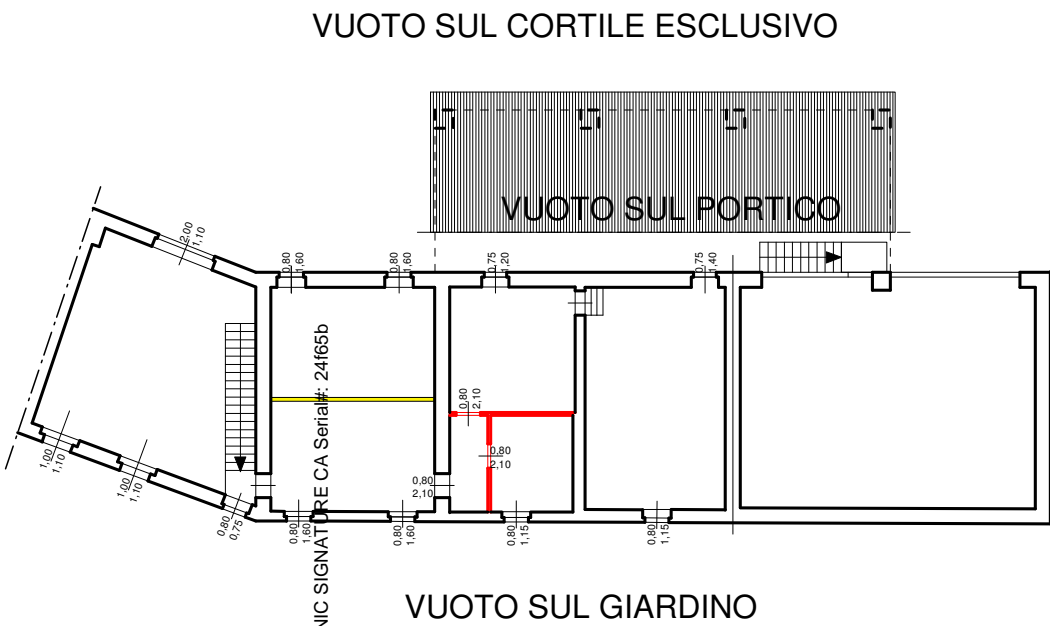

COMPLESSO IMMOBILIARE SITO IN CASTELVISCONTI (CR) - VIA VALLE N° 13

archi2due

Guido Chiari Architetto Romano Ruggeri Architetto

A NORMA DI LEGGE TUTTI I DIRITTI SONO RISERVATI - E' VIETATA LA RIPRODUZIONE

Architettura
Urbanistica
Strutturistica
Arredo
Design

via Manini, 6 - 26100 Cremona
tel. 0372 21289 - fax. 0372 412721
e-mail: studio@archi2due.it
sito web: www.studioarchi2due.it
P.I.: 00827980194